

TERMO DE RECEBIMENTO E EXAME DE MATERIAL

MÁRIO JORGE N. MARQUES
TEN QOPM RG 39223 - PMPA

NOMEAÇÃO DO FISCAL:

- a) Portaria nº 074/2022-EP/PMPA, publicada no Diário Oficial nº 35.180 de 08 de novembro de 2022, encaminhada pelo protocolo PAE 2022/1469024.

1. PROCEDÊNCIA DO MATERIAL:

- a) **EMPRESA:** INTERBRASIL COMERCIAL LTDA
b) **CNPJ:** 46.036.096/0001-49
c) **ENDEREÇO:** Travessa Humaitá, 2233 sala 101, Bairro Marco - 66093 – 047, Belém - PA
d) **TELEFONE:** 91982049493

2. DOCUMENTOS QUE RELACIONAM O MATERIAL:

- a) Contrato Administrativo nº 022/2022-DPCPM
b) 1º Termo Aditivo ao Contrato 022/2022-DPCPM
c) DANFE - Nota Fiscal nº 000.000.032
d) DANFE - Nota Fiscal nº 000.000.033



Conceição Maria Soares da Silva
CAP PM RR-RG 19995
MF 5055024-02

3. MATERIAIS RELACIONADOS

- a) Documento auxiliar da nota fiscal eletrônica Nº 000.000.032

ORD	DESCRIÇÃO DO BEM	MARCA	QTD	VALOR UNITÁRIO R\$	VALOR TOTAL R\$	LOCAL
01	MULTIFUNCIONAL B225	XEROX	08	R\$ 2.063,75	R\$ 16.510,00	ALMOX. CENTRAL

- b) Documento auxiliar da nota fiscal eletrônica Nº 000.000.033

ORD	DESCRIÇÃO DO BEM	MARCA	QTD	VALOR UNITÁRIO R\$	VALOR TOTAL R\$	LOCAL
01	MULTIFUNCIONAL B225	XEROX	02	R\$ 2.063,75	R\$ 4.127,50	ALMOX. CENTRAL

4. NÚMEROS DE SÉRIES DOS EQUIPAMENTOS

George N. Marques
 GEORGE N. MARQUES
 SD PM RG 39220 - PMPA

ORDEM	NÚMERO SÉRIE
01	QRM169979
02	QRM169976
03	QRM169981
04	QRM169999
05	QRM169952

ORDEM	NÚMERO SÉRIE
06	QRM170011
07	QRM169951
08	QRM170018
09	QRM170054
10	QRM169963

5. REGISTRO FOTOGRÁFICO

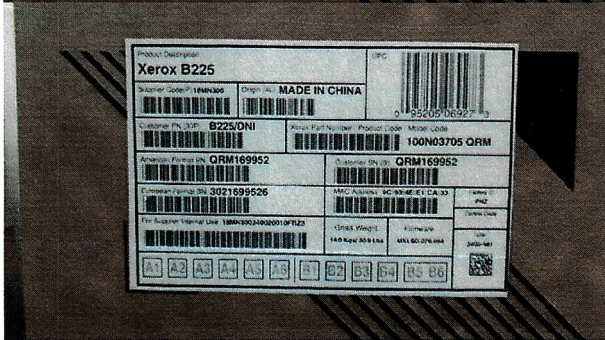
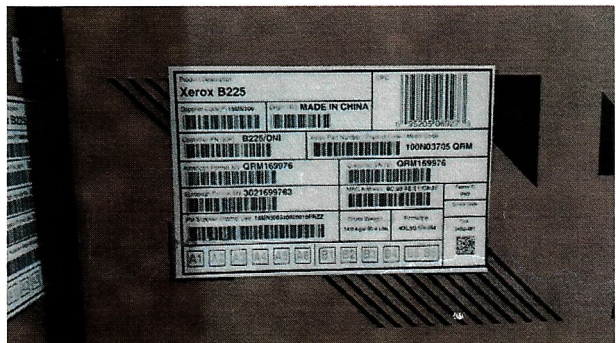

Conceição
 Conceição Maria Santos da Silva
 CAP PM RR-RG 19995
 MF 5055024-02

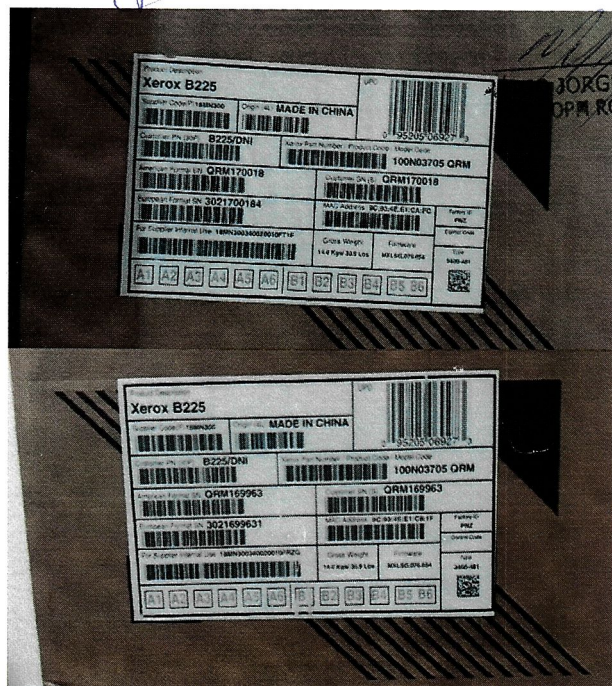
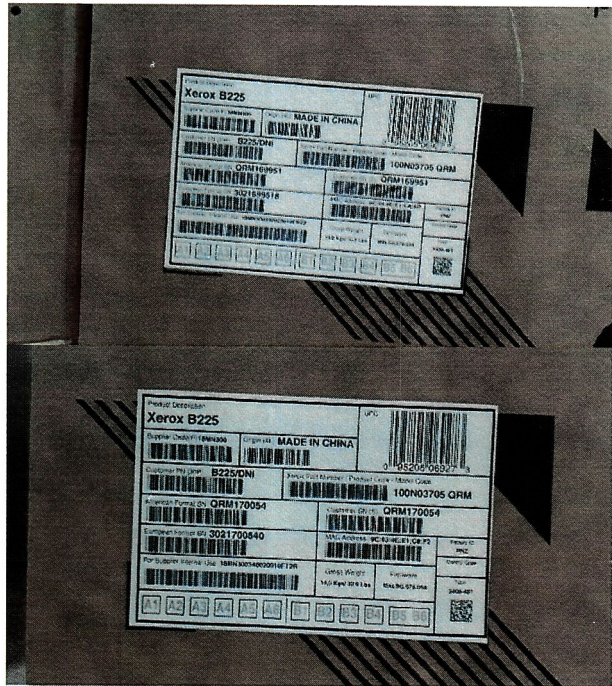

Jorge N. Marques
OPM RG 39220 - PMPA



Conceição Maria Souza da Silva
CAP PM RR-RG 19995
MF 5055024-02

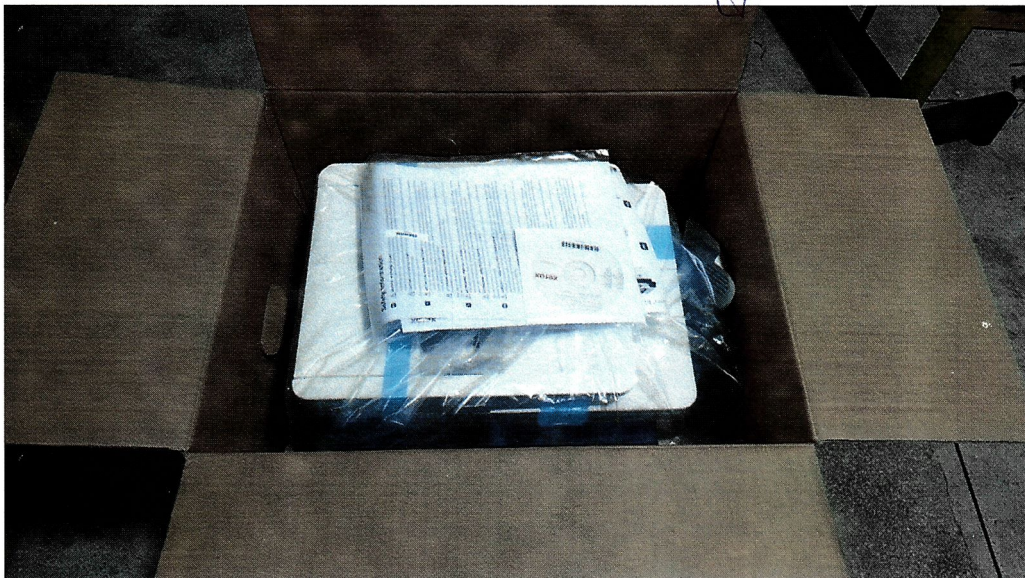

Mario Jorge N. Marques
MARIO JORGE N. MARQUES
1º TEN QOPM RG 39220 - PMPA

6. MATERIAL EXAMINADO:

- a) O material acima exposto foi devidamente registrado, testado, sendo realizadas impressões dos relatórios das impressoras, todas em plenas condições de funcionamento, estando de acordo com o descrito nas Notas Fiscais;
- b) Durante as inspeções visuais, não foram constatadas qualquer avaria aparente nas partes internas e externas dos impressoras;
- c) As 10 (dez) impressoras foram todas entregues em estados de novas, acompanhando manual me português, CD de instalação de Drives e Guia de usuário;
- d) Sem alterações que impeçam o emprego no serviço administrativo da PMPA.

7. CONCLUSÃO:

De tudo que foi acima exposto, as impressoras foram entregues novas, em suas caixas originais, em cumprimento ao contrato administrativo a ao termo aditivo.

Quartel em Belé/PA, 21 de Dezembro de 2022

Mario Jorge N. Marques
MARIO JORGE NASCIMENTO MARQUES
1º TEN QOPM RG 39220 – FISCAL



Conceição Maria Soares da S
Conceição Maria Soares da S
CAP PM RR-RG 19º
MF 5055024-C

Recebemos de INTERBRASIL COMERCIAL LTDA os produtos/serviços constantes na nota fiscal indicada no lode Emissão:
14/12/2022 - Dest.: POLICIA MILITAR DO ESTADO DO PARA - Valor Total: 4127,50

MÁRIO JORGE N. MARQUES
TEN QOPM RG 39220 - PMPA

FOLHAS N.º 28
N.º 000.000.033
SÉRIE: 1

DATA DE RECEBIMENTO

IDENTIFICAÇÃO E ASSINATURA DO RECEBEDOR

IDENTIFICAÇÃO DO EMITENTE

INTERBRASIL COMERCIAL LTDA

Travessa Humaita, 2233 SALA 101
Marco - 66093 - 047
Belem - PA Telefone: 91982049493

FLS. 20
MAYSON RAMOS DOS SANTOS
SD PM RG 42546

DANFE

Documento Auxiliar
de Nota Fiscal
Eletrônica

0 - ENTRADA 1
1 - SAÍDA 1
N.º: 000.000.033
SÉRIE: 1
FOLHA 1/1



CHAVE DE ACESSO

1522 1246 0360 9600 0149 5500 1000 0000 3313 2160 0007

Consulta de autenticidade no portal nacional
da NF-e www.nfe.fazenda.gov.br/portal ou no
site da Sefaz Autorizadora

NATUREZA DA OPERAÇÃO

Venda

PROTOCOLO DE AUTORIZAÇÃO DE USO

315220050642682

14/12/2022 15:04:10

INSCRIÇÃO ESTADUAL

158281667

INSCRIÇÃO EST. DO SUBST. TRIBUTARIO

C.P.F./C.N.P.J.

46.036.096/0001-49

DESTINATÁRIO/REMETENTE

NOME/RAZÃO SOCIAL

POLICIA MILITAR DO ESTADO DO PARA

CNPJ/CPF

05.054.994/0001-42

DATA DA EMISSÃO

14/12/2022

ENDEREÇO

ROD AUGUSTO MONTENEGRO, 8401 KM 9

BAIRRO

PARQUE GUAJARA (ICOARACI)

CEP

66821 - 000

DATA DA ENTRADA/SAÍDA

14/12/2022

MUNICÍPIO

BELEM

FONE/FAX

(91) 3258-9950

UF

PA

IE

151743134

HORA DA SAÍDA

15:02:03

ENDEREÇO DE ENTREGA

NOME/RAZÃO SOCIAL

MOXARIFADO CENTRAL DA PMPA

CNPJ/CPF

05.054.994/0001-42

IE

151743134

ENDEREÇO

Av. BRIGADEIRO PROTASIO, S/N

BAIRRO

MARCO

CEP

66087810

COMPLEMENTO

MUNICÍPIO

Belem

UF

PA

FONE/FAX

9132589950

CÁLCULO DO IMPOSTO

BASE DE CÁLC DO ICMS	VALOR DO ICMS	BASE CÁLC DO ICMS ST	VALOR DO ICMS ST	VALOR APROX. TRIB.	VALOR TOTAL DOS PRODUTOS
0,00	0,00	0,00	0,00	1.470,63	4.127,50
VALOR DO FRETE	VALOR DO SEGURO	DESCONTO	OUTRAS DESP. ACESS.	VALOR DO IPI	VALOR TOTAL DA NOTA
0,00	0,00	0,00	0,00	0,00	4.127,50

DADOS DOS PRODUTOS/SERVIÇOS

CÓDIGO	DESCRIÇÃO DO PRODUTO/SERVIÇO	NCM/SH	CSOSN	CFOP	UND	QTD	VL. UNIT.	VL. TOTAL	DESC.	VL. TOT. LIQ.	B. C. ICMS	VL. ICMS	VL. IPI	ICMS	IPI	VL. APX
30	MULTIFUNCIONAL XEROX B225	84433113	0102	5102	UN	2,00	2063,75	4.127,50	0,00	4.127,50	0,00	0,00	0,00	0,00	0,00	1.470,63

DADOS ADICIONAIS

INFORMAÇÕES COMPLEMENTARES

.....REFERENTE CONTRATO Nº 022/2022-DPCPM - NOTA DE EMPENHO Nº 2022NE20235 - CONVENIO Nº 50723/2021 BACEN/DESEG.....DADOS BANCARIOS: BANPARA - AG: 025 - CC: 844.025-5..... Documento emitido por ME ou EPP optante pelo Simples Nacional. Não gera direito a crédito fiscal de IPI. Permite o aproveitamento do crédito de icms no valor de R\$0,00. Correspondente a alíquota de 0,00 %, nos termos do art. 23 da LC 123 / 2006. Val Aprox R\$1.470,63 Fed 768,95 Est 701,68 Fonte IBPT/empresometro.com.br 0EBB1B; CFOP 5102 = R\$4.127,50; Não há cobrança do Fundo Estadual de Combate à Pobreza e às Desigualdades Sociais.

RESERVADO AO FISCO

Conexão
Comitê de Administração da Silva
CAP PM RR-RG 19995
MF 5055024-02

FOLHAS N.º 28-V

MÁRIO JORGE N. MARQUES
TEN QOPM RG 39220 - PMPA

FLS. 70 V
JAMYS IGOR RAMOS DOS SANTOS
SD PM RG 42546

CERTIFICO QUE FOI RECEBIDO O MATERIAL A
A QUE SE REFERE A PRESENTE CONTA.
BELÉM, 20 / 12 / 22

MÁRIO JORGE N. MARQUES
TEN QOPM RG 39220 - PMPA

Conceição Maria Soares da Silva
CAP PM RR-RG 19995
MF 5055024-02

Recebemos de INTERBRASIL COMERCIAL LTDA os produtos/serviços constantes na nota fiscal indicada ao lado. Emissão: 14/12/2022 - Dest.: POLICIA MILITAR DO ESTADO DO PARA - Valor Total: 16510,00

MARIO JORGE N. MARQUES
TEN QOPM RG 39220 - PMPA

FOLHAS: N.º 27
N.º: 000.000.032
SÉRIE: 1

DATA DE RECEBIMENTO

IDENTIFICAÇÃO E ASSINATURA DO RECEBEDOR

IDENTIFICAÇÃO DO EMITENTE

INTERBRASIL COMERCIAL LTDA

Travessa Humaita, 2233 SALA 101
Marco - 66093 - 047
Belem - PA Telefone: 91982049493

FLS. 69
MAYSGORRANOS DOS SANTOS
SD PM RG 42546

DANFE

Documento Auxiliar
de Nota Fiscal
Eletrônica

0 - ENTRADA
1 - SAÍDA

1

N.º: 000.000.032

SÉRIE: 1

FOLHA 1/1



CHAVE DE ACESSO

1522 1246 0360 9600 0149 5500 1000 0000 3216 1920 0003

Consulta de autenticidade no portal nacional
da NF-e www.nfe.fazenda.gov.br/portal ou no
site da Sefaz Autorizadora

NATUREZA DA OPERAÇÃO

Venda

PROTOCOLO DE AUTORIZAÇÃO DE USO

315220050642025

14/12/2022 15:01:30

INSCRIÇÃO ESTADUAL

158281667

INSCRIÇÃO EST. DO SUBST. TRIBUTARIO

C.P.F./C.N.P.J.

46.036.096/0001-49

DESTINATÁRIO/REMETENTE

NOME/RAZÃO SOCIAL

POLICIA MILITAR DO ESTADO DO PARA

CNPJ/CPF

05.054.994/0001-42

DATA DA EMISSÃO

14/12/2022

ENDEREÇO

ROD AUGUSTO MONTENEGRO, 8401 KM 9

BAIRRO

PARQUE GUAJARA (ICOARACI)

CEP

66821 - 000

DATA DA ENTRADA/SAÍDA

14/12/2022

MUNICÍPIO

BELEM

FONE/FAX

(91) 3258-9950

UF

PA

IE

151743134

HORA DA SAÍDA

14:56:36

ENDEREÇO DE ENTREGA

NOME/RAZÃO SOCIAL

MOXARIFADO CENTRAL DA PMPA

CNPJ/CPF

05.054.994/0001-42

IE

ENDEREÇO

Av. BRIGADEIRO PROTASIO, S/N

BAIRRO

MARCO

CEP

66087810

COMPLEMENTO

MUNICÍPIO

Belem

UF

PA

FONE/FAX

9132589950

CÁLCULO DO IMPOSTO

BASE DE CÁLC DO ICMS	VALOR DO ICMS	BASE CÁLC DO ICMS ST	VALOR DO ICMS ST	VALOR APROX. TRIB.	VALOR TOTAL DOS PRODUTOS
0,00	0,00	0,00	0,00	5.882,51	16.510,00
VALOR DO FRETE	VALOR DO SEGURO	DESCONTO	OUTRAS DESP. ACESS.	VALOR DO IPI	VALOR TOTAL DA NOTA
0,00	0,00	0,00	0,00	0,00	16.510,00

DADOS DOS PRODUTOS/SERVIÇOS

CÓDIGO	DESCRIÇÃO DO PRODUTO/SERVIÇO	NCM/SH	CSOSN	CFOP	UND	QTD	VL. UNIT.	VL. TOTAL	DESC.	VL. TOT. LIQ.	B. C. ICMS	VL. ICMS	VL. IPI	ICMS	IPI	VL. APX
30	MULTIFUNCIONAL XEROX B225	84433113	0102	5102	UN	8,00	2063,75	16.510,00	0,00	16.510,00	0,00	0,00	0,00	0,00	0,00	5.882,51

DADOS ADICIONAIS

INFORMAÇÕES COMPLEMENTARES

.....REFERENTE CONTRATO N.º 022/2022-DPCPM - NOTA DE EMPENHO N.º 2022NE20234 - CONVENIO N.º 50723/2021 BACEN/DESEG.....DADOS BANCARIOS: BANPARA - AG: 025 - CC: 844.025-5..... Documento emitido por ME ou EPP optante pelo Simples Nacional. Não gera direito a crédito fiscal de IPI. Permite o aproveitamento do crédito de ICMS no valor de R\$0,00. Correspondente a alíquota de 0,00 %, nos termos do art. 23 da LC 123 / 2006. Val Aprox R\$5.882,51 Fed 3.075,81 Est 2.806,70 Fonte IBPT/empresometro.com.br 0EBB1B: CFOP 5102 = R\$16.510,00: Não há cobrança do Fundo Estadual de Combate à Pobreza e às Desigualdades Sociais.

RESERVADO AO FISCO



Comissão Municipal de Licitação
CAP 014 RR-RG 19995
MF 5055024-02

FOLHAS N.º 27-V

FLS. 69-V
JAMYS IGOR RAMOS DOS SANTOS
SD PM RG 42546

MÁRIO JORGE N. MARQUES
TEN QOPM RG 39228 - PMPA

CERTIFICO QUE FOI RECEBIDO O MATERIAL A
A QUE SE REFERE A PRESENTE CONTA.
BELÉM, 20 / 14 / 22

MÁRIO JORGE N. MARQUES
TEN QOPM RG 39228 - PMPA

Conceicao Maria Soares da Silva
CAP PM RR-RG 18-11-
MF 5053024-02

